

Indicatori ANVUR 2022

Coorte	CdS							Area Geografica Classe di Laurea L/SNT2							Nazionale Classe di Laurea L/SNT2						
	2016/17	2017/18	2018/19	2019/20	2020/21	2021/22	media ultimi 3 anni	2016/17	2017/18	2018/19	2019/20	2020/21	2021/22	media ultimi 3 anni	2016/17	2017/18	2018/19	2019/20	2020/21	2021/22	media ultimi 3 anni
Immatricolati SU	14	11	16	11	4	10	8	13	13	14	14	15	16	15	14	13	14	14	14	15	15
Avvii di carriera 1° anno	13	19	15	11	12	17	13	18	18	21	21	22	24	22	22	21	23	23	23	25	24

Immatricolati al Sistema Universitario

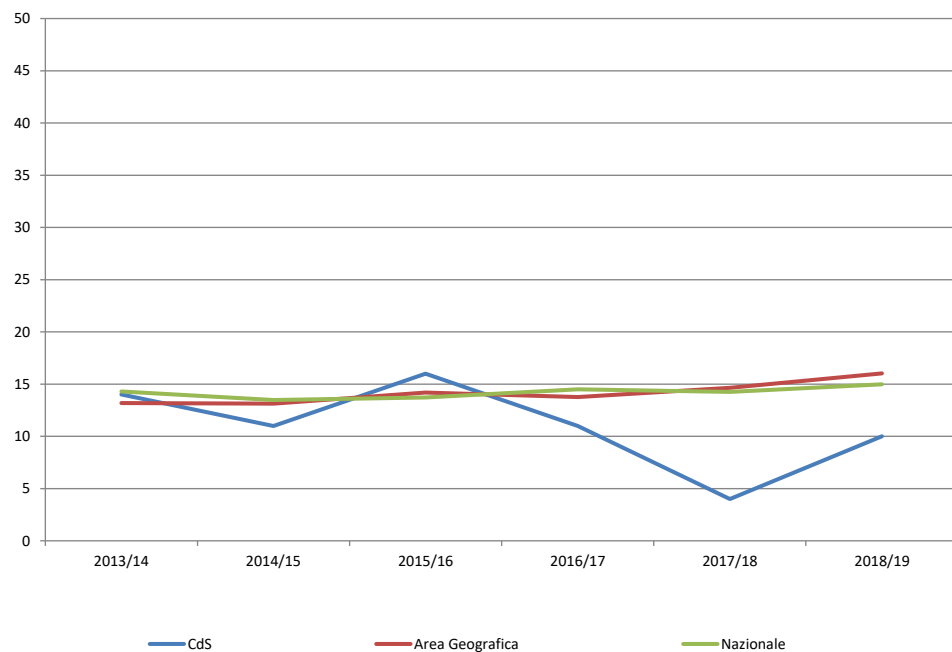

Avvii di carriera 1° anno

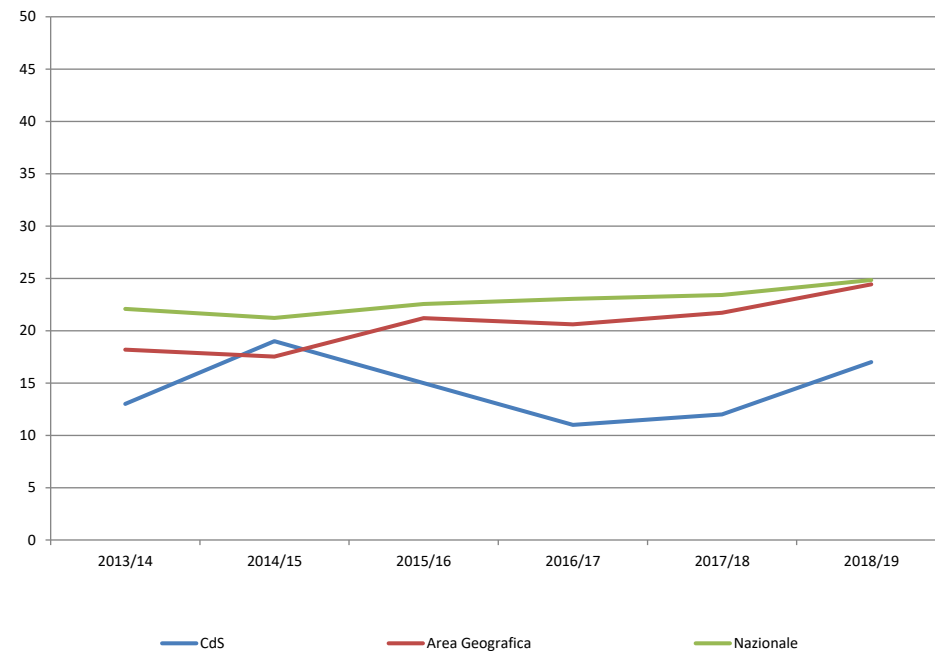

Coorte	CdS							Area Geografica Classe di Laurea L/SNT2							Nazionale Classe di Laurea L/SNT2						
	2016/17	2017/18	2019/20	2019/20	2020/21	2021/22	media ultimi 3 anni	2016/17	2017/18	2019/20	2019/20	2020/21	2021/22	media ultimi 3 anni	2016/17	2017/18	2019/20	2019/20	2020/21	2021/22	media ultimi 3 anni
Iscritti Totali	59	67	67	57	57	58	57	60	60	62	63	71	74	69	75	74	74	74	79	81	78
Iscritti Regolari ai fini del CSTD	56	63	58	50	49	53	51	54	54	56	58	63	66	63	64	63	62	64	66	68	66

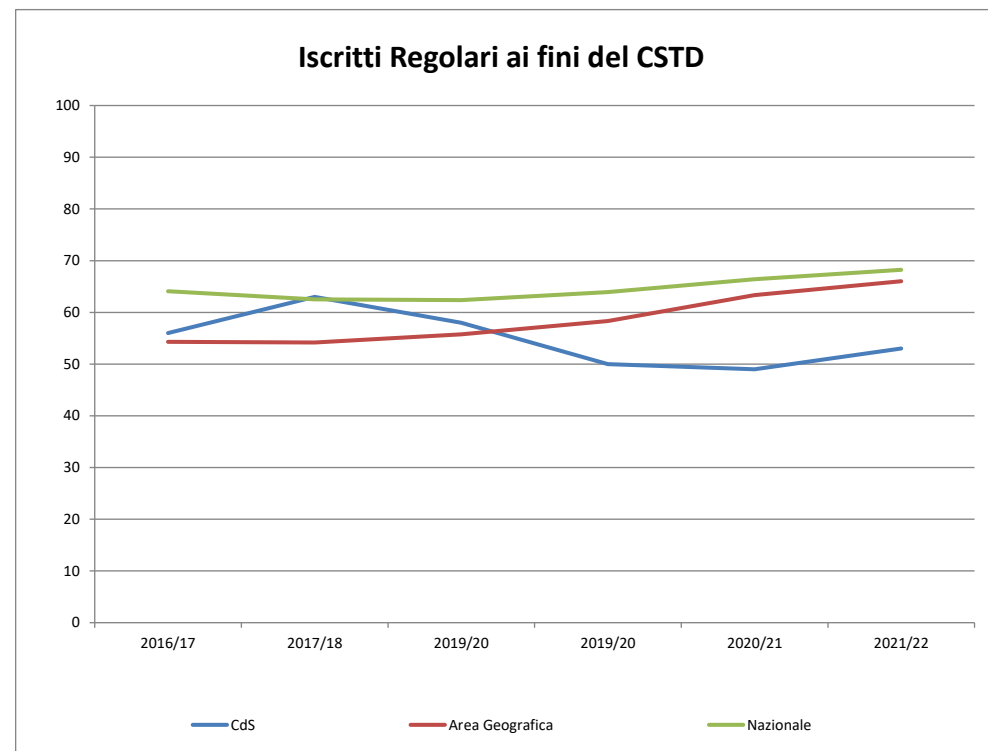
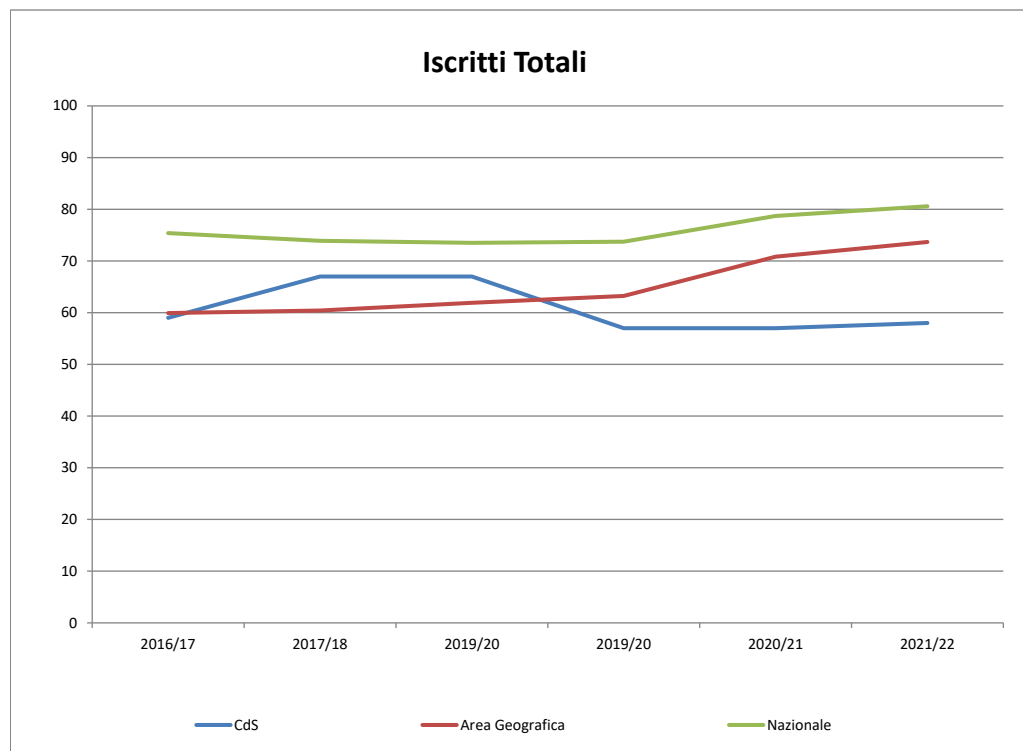

IC03

Percentuale di iscritti al primo anno provenienti da altre Regioni

Coorte	CdS							Area Geografica Classe di Laurea L/SNT2							Nazionale Classe di Laurea L/SNT2							
	2016/17	2017/18	2019/20	2019/20	2020/21	2021/22	media ultimi 3 anni	2016/17	2017/18	2019/20	2019/20	2020/21	2021/22	media ultimi 3 anni	2016/17	2017/18	2019/20	2019/20	2020/21	2021/22	media ultimi 3 anni	
Avii di carriere che hanno conseguito il diploma in una regione differente a quella dove è erogato il CdS	0	1	3	3	1	3	2	4	4	5	5	5	7	6	4	5	5	4	5	5	5	5
Avii di carriere	13	19	15	11	12	17	13	18	18	21	21	22	24	22	22	21	23	23	23	25	24	24
Indicatore	0,0%	5,3%	20,0%	27,3%	8,3%	17,6%	17,5%	21,3%	24,6%	24,0%	22,8%	23,0%	29,2%	25,2%	19,2%	22,0%	20,1%	18,9%	19,3%	21,0%	19,7%	19,7%

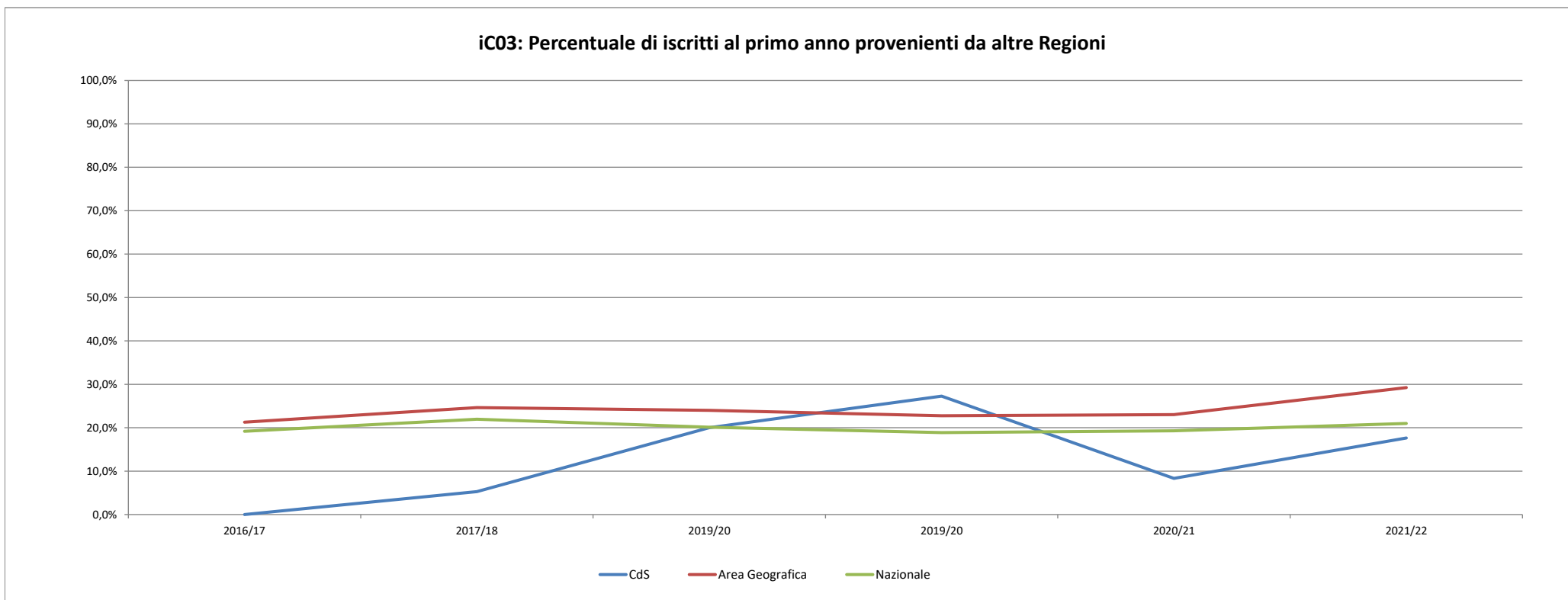

IC14

Percentuale di studenti che proseguono nel II anno nello stesso corso di studio

Coorte	CdS							Area Geografica Classe di Laurea L/SNT2							Nazionale Classe di Laurea L/SNT2						
	2016/17	2017/18	2019/20	2019/20	2020/21	2021/22	media ultimi 3 anni	2016/17	2017/18	2019/20	2019/20	2020/21	2021/22	media ultimi 3 anni	2016/17	2017/18	2019/20	2019/20	2020/21	2021/22	media ultimi 3 anni
Immatricolati SU che al 31/12/X+1 risultano iscritti all'anno successivo dello stesso CdS di immatricolazione	14	6	14	10	4	-	9	12	11	13	12	12	-	12	12	12	12	12	12	-	12
Immatricolati SU	14	11	16	11	4	-	10	13	13	14	14	15	-	14	14	13	14	14	14	-	14
Indicatore	100,0%	54,5%	87,5%	90,9%	100,0%	-	90,3%	89,2%	84,4%	90,8%	84,0%	83,7%	-	86,2%	87,1%	86,4%	87,2%	85,8%	84,0%	-	85,7%

iC14: Percentuale di studenti che proseguono nel II anno nello stesso corso di studio

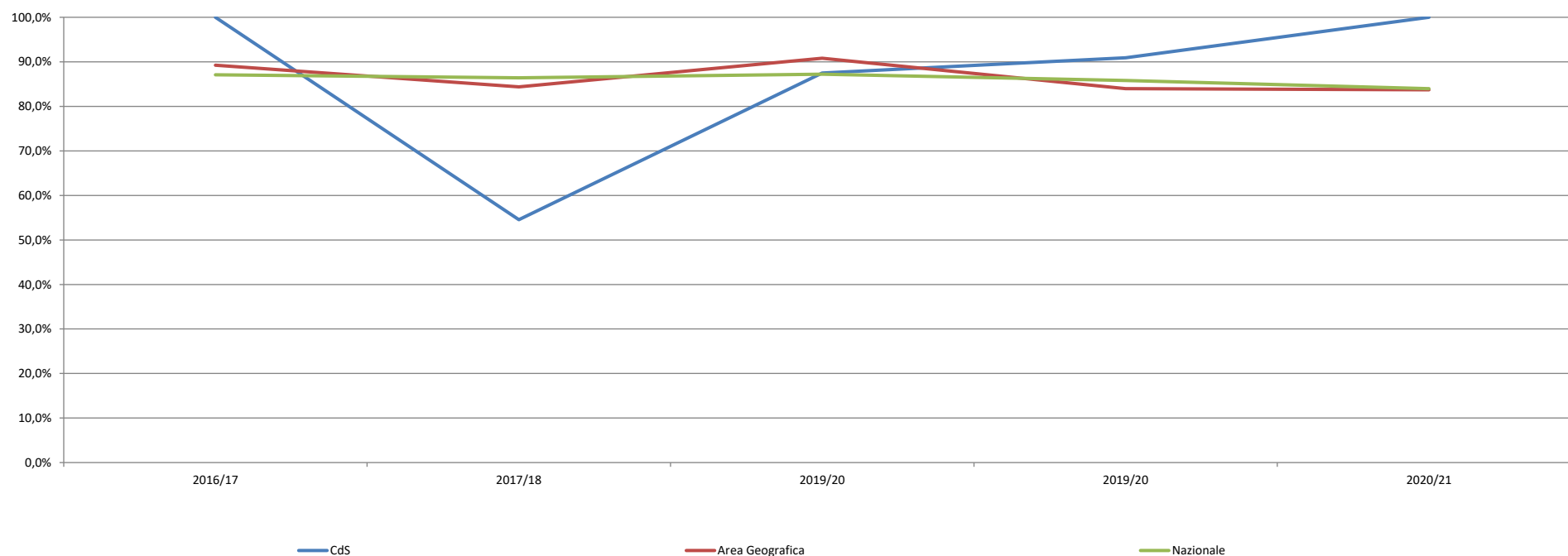

IC24

Percentuale di abbandoni del CdS dopo N+1 anni

Coorte	CdS							Area Geografica Classe di Laurea L/SNT2							Nazionale Classe di Laurea L/SNT2						
	2016/17	2017/18	2019/20	2019/20	2020/21	2021/22	media ultimi 3 anni	2016/17	2017/18	2019/20	2019/20	2020/21	2021/22	media ultimi 3 anni	2016/17	2017/18	2019/20	2019/20	2020/21	2021/22	media ultimi 3 anni
Studenti che nell'AA X/X+1 non risultano più iscritti o laureati al CdS	1	0	1	0	5	-	2	1	2	2	2	2	-	2	2	2	2	2	2	-	2
Immatricolati SU	8	12	12	14	11	-	12	13	13	14	13	13	-	13	13	14	14	14	13	-	14
Indicatore	12,5%	0,0%	8,3%	0,0%	45,5%	-	16,2%	11,4%	13,8%	12,1%	12,1%	18,8%	-	14,3%	15,7%	13,9%	15,1%	15,2%	17,1%	-	15,8%

iC24: Percentuale di abbandoni del CdS dopo N+1 anni

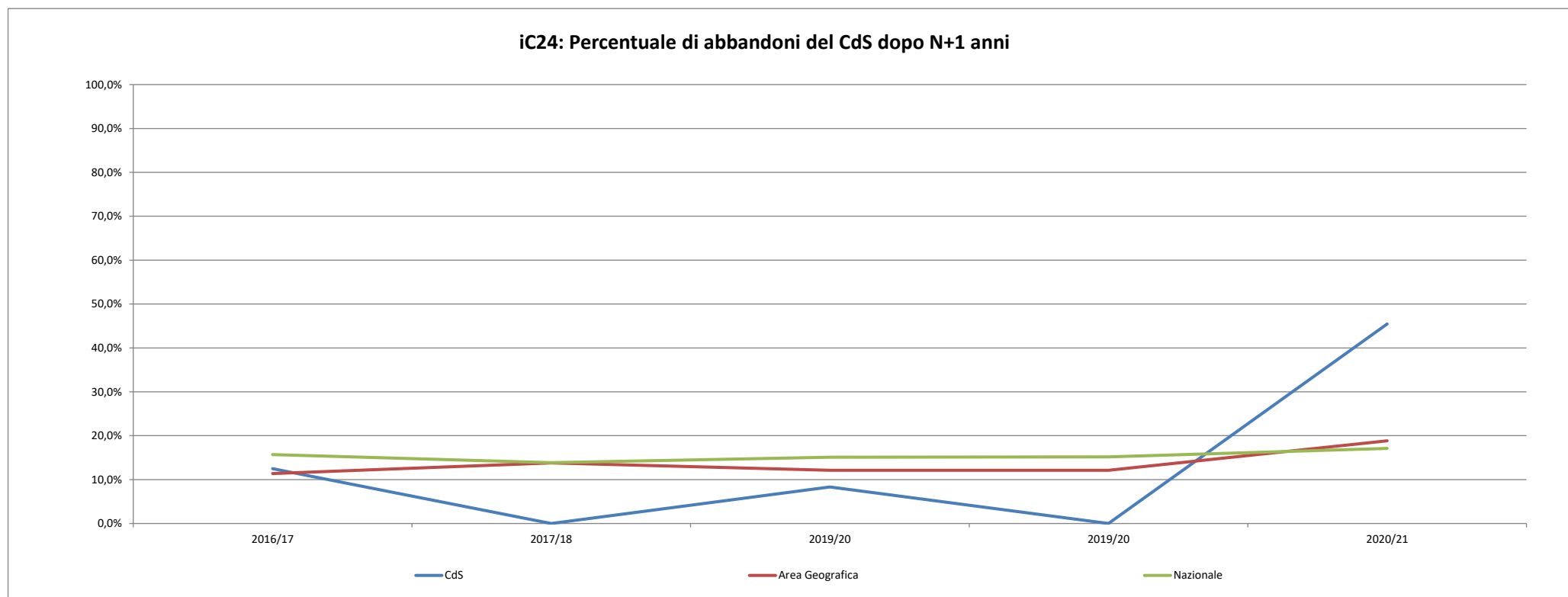

IC13

Percentuale di CFU conseguiti al I anno su CFU da conseguire

Coorte	CdS							Area Geografica Classe di Laurea L/SNT2							Nazionale Classe di Laurea L/SNT2						
	2016/17	2017/18	2019/20	2019/20	2020/21	2021/22	media ultimi 3 anni	2016/17	2017/18	2019/20	2019/20	2020/21	2021/22	media ultimi 3 anni	2016/17	2017/18	2019/20	2019/20	2020/21	2021/22	media ultimi 3 anni
CFU conseguiti in media nell'AA X/X+1 (fino al 31/12/X+1) dagli studenti immatricolati SU al CdS nell'AA X/X+1	57	47	56	58	60	-	58	53	50	52	51	50	-	51	47	47	47	44	44	-	45
CFU da Conseguire	60	60	60	60	60	-	60	60	60	60	60	60	-	60	60	60	60	60	60	-	60
Indicatore	94,8%	78,8%	93,3%	97,0%	100,0%	-	96,8%	89,1%	83,7%	87,1%	85,0%	83,3%	-	85,1%	78,2%	78,5%	78,1%	73,7%	73,0%	-	75,0%

iC13: Percentuale di CFU conseguiti al I anno su CFU da conseguire

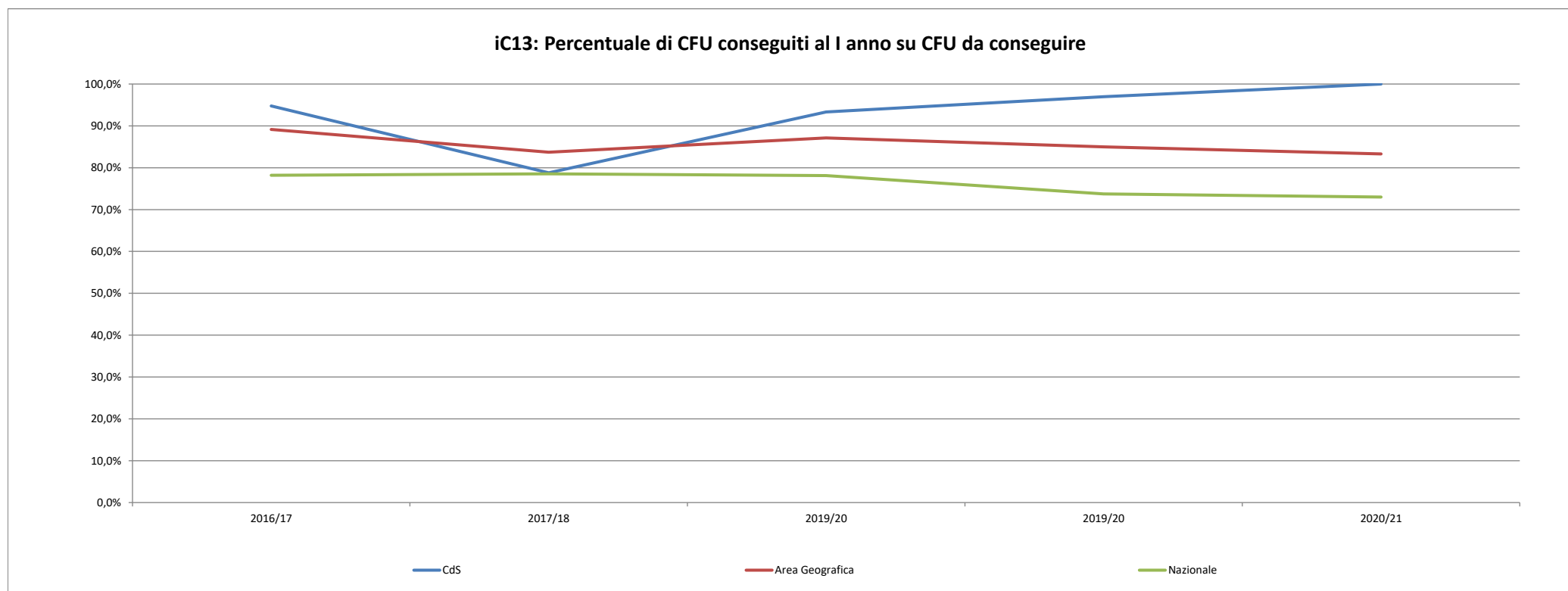

IC16

Percentuale di studenti che proseguono al II anno nello stesso corso di studio avendo acquisito almeno 40 CFU al I anno

Coorte	CdS							Area Geografica Classe di Laurea L/SNT2							Nazionale Classe di Laurea L/SNT2							
	2016/17	2017/18	2019/20	2019/20	2020/21	2021/22	media ultimi 3 anni	2016/17	2017/18	2019/20	2019/20	2020/21	2021/22	media ultimi 3 anni	2016/17	2017/18	2019/20	2019/20	2020/21	2021/22	media ultimi 3 anni	
Immatricolati SU che entro il 31/12/X+1 risultano iscritti all'anno successivo dello stesso CdS e hanno acquisito 2/3 CFU previsti	14	6	14	10	4	-	9	11	10	12	11	11	-	11	11	10	10	10	10	10	-	10
Immatricolati SU	14	11	16	11	4	-	10	13	13	14	14	15	-	14	14	13	14	14	14	-	14	
Indicatore	100,0%	54,5%	87,5%	90,9%	100,0%	-	90,3%	85,4%	78,8%	85,5%	78,0%	77,6%	-	80,4%	74,3%	74,3%	74,2%	65,5%	67,2%	-	68,9%	

IC16: Percentuale di studenti che proseguono al II anno nello stesso corso di studio avendo acquisito almeno 40 CFU al I° anno

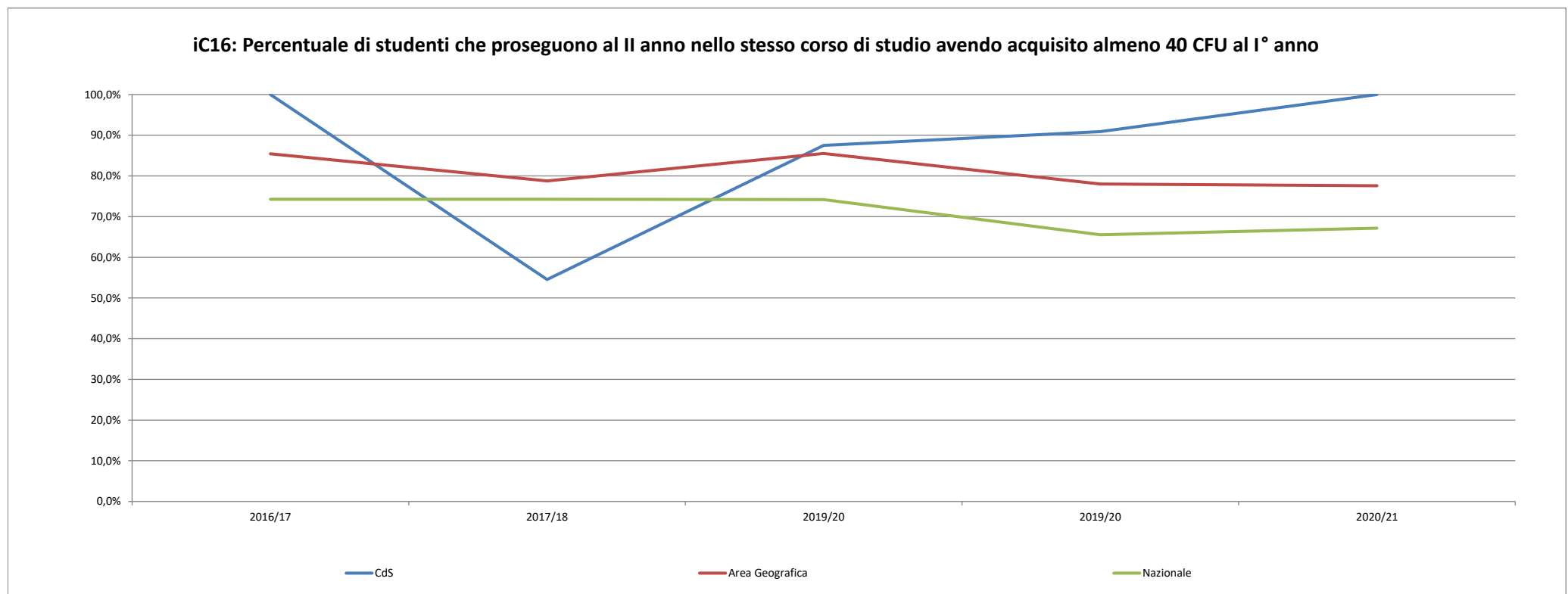

IC01

Percentuale di studenti iscritti entro la durata normale del CdS che abbiano acquisito almeno 40 CFU nell'a.s.

Coorte	CdS							Area Geografica Classe di Laurea L/SNT2							Nazionale Classe di Laurea L/SNT2						
	2016/17	2017/18	2019/20	2019/20	2020/21	2021/22	media ultimi 3 anni	2016/17	2017/18	2019/20	2019/20	2020/21	2021/22	media ultimi 3 anni	2016/17	2017/18	2019/20	2019/20	2020/21	2021/22	media ultimi 3 anni
Iscritti Regolari con almeno 40 CFU nell'AS X+1	54	61	57	47	47	-	50	48	45	48	49	53	-	50	50	49	49	47	48	-	48
Iscritti Regolari	56	63	58	50	49	-	52	54	54	56	58	63	-	59	64	63	62	64	66	-	64
Indicatore	96,4%	96,8%	98,3%	94,0%	95,9%	-	96,2%	88,8%	83,3%	86,7%	83,9%	84,0%	-	84,8%	78,6%	78,4%	79,2%	72,9%	72,8%	-	74,9%

iC01: Percentuale di studenti iscritti entro la durata normale del CdS che abbiano acquisito almeno 40 CFU nell' A.S.

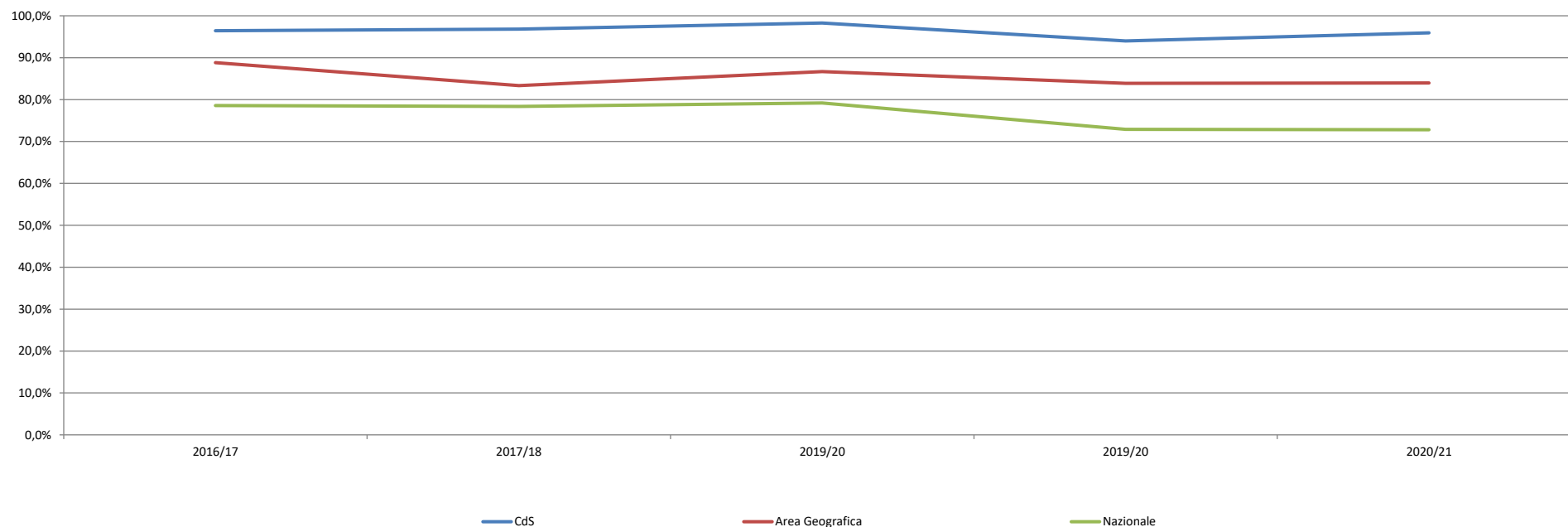

IC10

Percentuale di CFU conseguiti all'estero dagli studenti regolari sul totale dei CFU conseguiti dagli studenti entro la durata normale del corso

Coorte	CdS							Area Geografica Classe di Laurea L/SNT2							Nazionale Classe di Laurea L/SNT2						
	2016/17	2017/18	2019/20	2019/20	2020/21	2021/22	media ultimi 3 anni	2016/17	2017/18	2019/20	2019/20	2020/21	2021/22	media ultimi 3 anni	2016/17	2017/18	2019/20	2019/20	2020/21	2021/22	media ultimi 3 anni
CFU conseguiti all'estero dagli iscritti regolari	0	0	0	0	0	-	0	18	15	12	10	5	-	9	8	11	8	5	2	-	5
CFU conseguiti da Iscritti Regolari	3157	3526	3369	2823	2767	-	2986	2931	2771	2913	3000	3254	-	3055	3191	3106	3116	3059	3148	-	3108
Indicatore	0,0%	0,0%	0,0%	0,0%	0,0%	-	0,0%	0,6%	0,5%	0,4%	0,3%	0,2%	-	0,3%	0,3%	0,3%	0,3%	0,2%	0,1%	-	0,2%

iC10: Percentuale di CFU conseguiti all'estero dagli studenti regolari sul totale dei CFU conseguiti dagli studenti entro la durata normale del corso

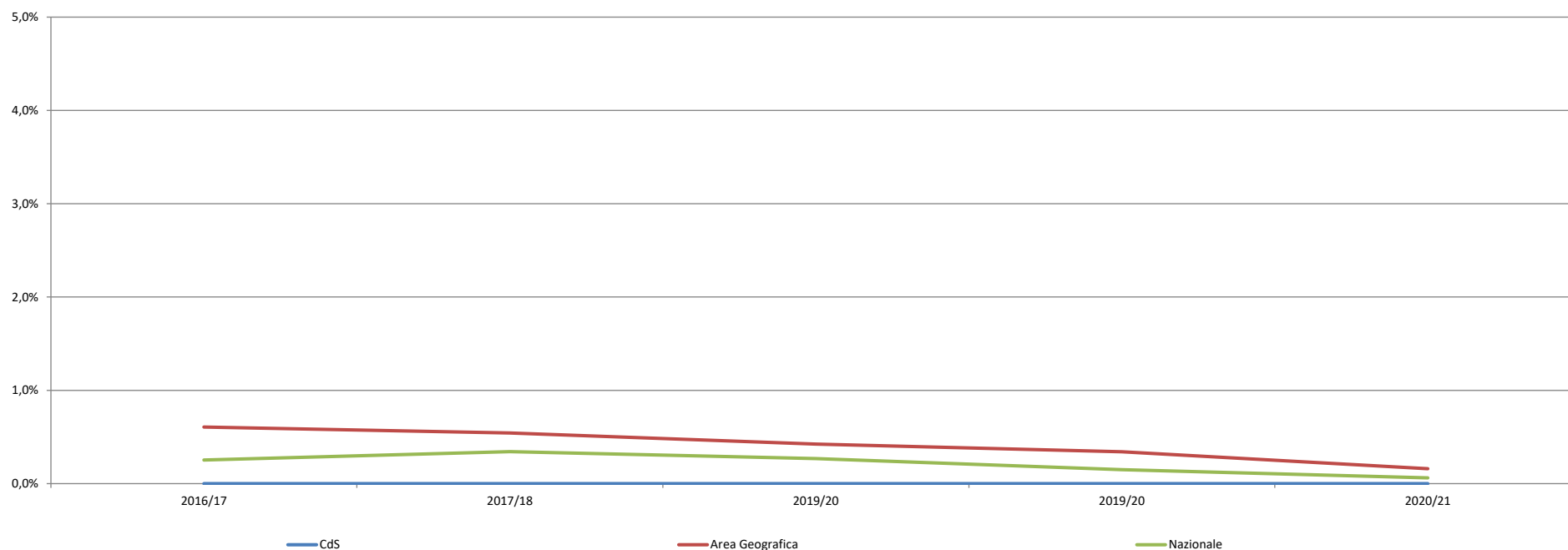

IC11

Percentuale di laureati entro la durata normale del corso che hanno acquisito almeno 12 CFU all'estero

Coorte	CdS							Area Geografica Classe di Laurea L/SNT2							Nazionale Classe di Laurea L/SNT2							
	2016/17	2017/18	2019/20	2019/20	2020/21	2021/22	media ultimi 3 anni	2016/17	2017/18	2019/20	2019/20	2020/21	2021/22	media ultimi 3 anni	2016/17	2017/18	2019/20	2019/20	2020/21	2021/22	media ultimi 3 anni	
Laureati regolari AS X che hanno acquisito almeno 12 CFU all'estero	0	0	0	0	0	0	0	1	1	1	1	1	0	1	0	0	1	0	0	0	0	0
Laureati regolari AS X	10	13	11	21	8	20	16	13	14	14	15	12	15	14	15	16	15	16	14	16	15	
Indicatore	0,0%	0,0%	0,0%	0,0%	0,0%	0,0%	0,0%	3,7%	6,0%	7,9%	5,4%	4,1%	1,9%	3,8%	1,8%	2,0%	3,6%	2,7%	1,7%	0,7%	1,7%	

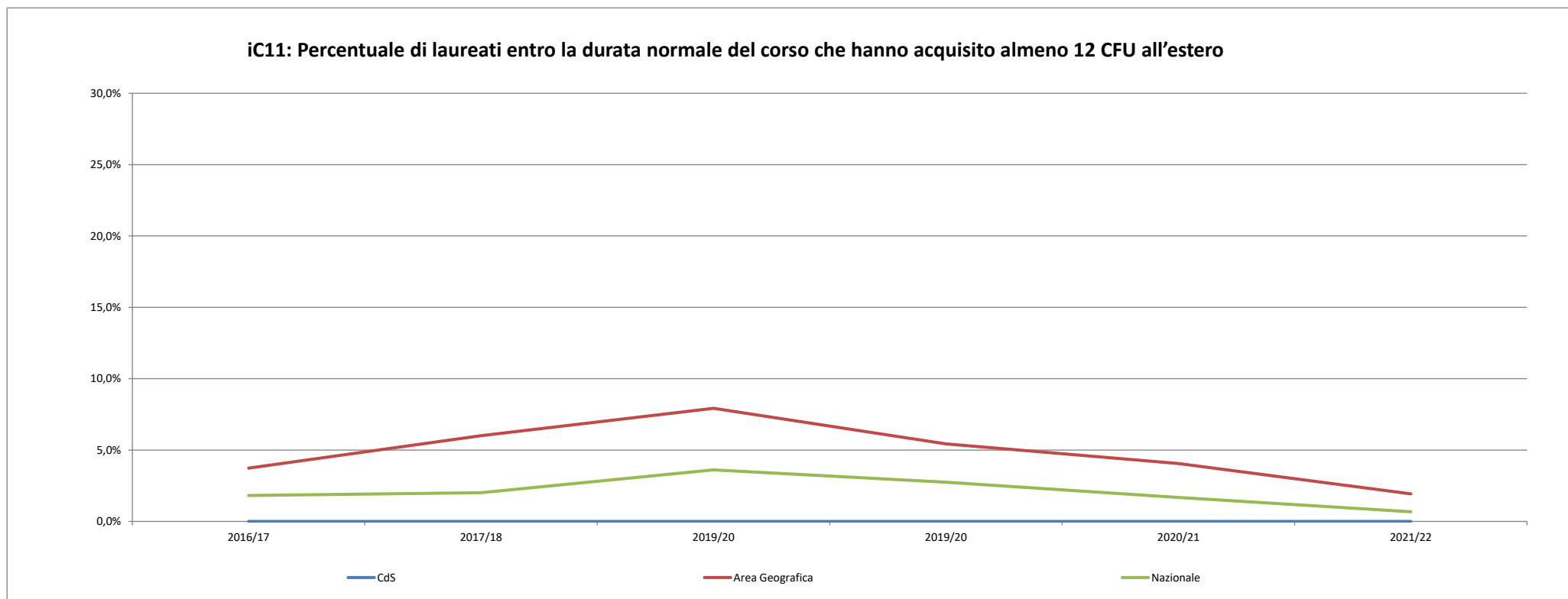

IC02

Percentuale di laureati entro la durata normale del corso

Coorte	CdS							Area Geografica Classe di Laurea L/SNT2							Nazionale Classe di Laurea L/SNT2						
	2016/17	2017/18	2019/20	2019/20	2020/21	2021/22	media ultimi 3 anni	2016/17	2017/18	2019/20	2019/20	2020/21	2021/22	media ultimi 3 anni	2016/17	2017/18	2019/20	2019/20	2020/21	2021/22	media ultimi 3 anni
Laureati Regolari AS X	10	13	11	21	8	20	16	13	14	14	15	12	15	14	15	16	15	16	14	16	15
Laureati Totali AS X	16	15	13	29	14	25	23	20	20	20	21	17	21	20	21	23	22	23	20	23	22
Indicatore	62,5%	86,7%	84,6%	72,4%	57,1%	80,0%	72,1%	66,3%	72,3%	70,0%	69,6%	72,7%	72,7%	71,6%	68,0%	69,7%	68,0%	69,4%	69,7%	69,0%	69,4%

ic02: Percentuale di laureati entro la durata normale del corso

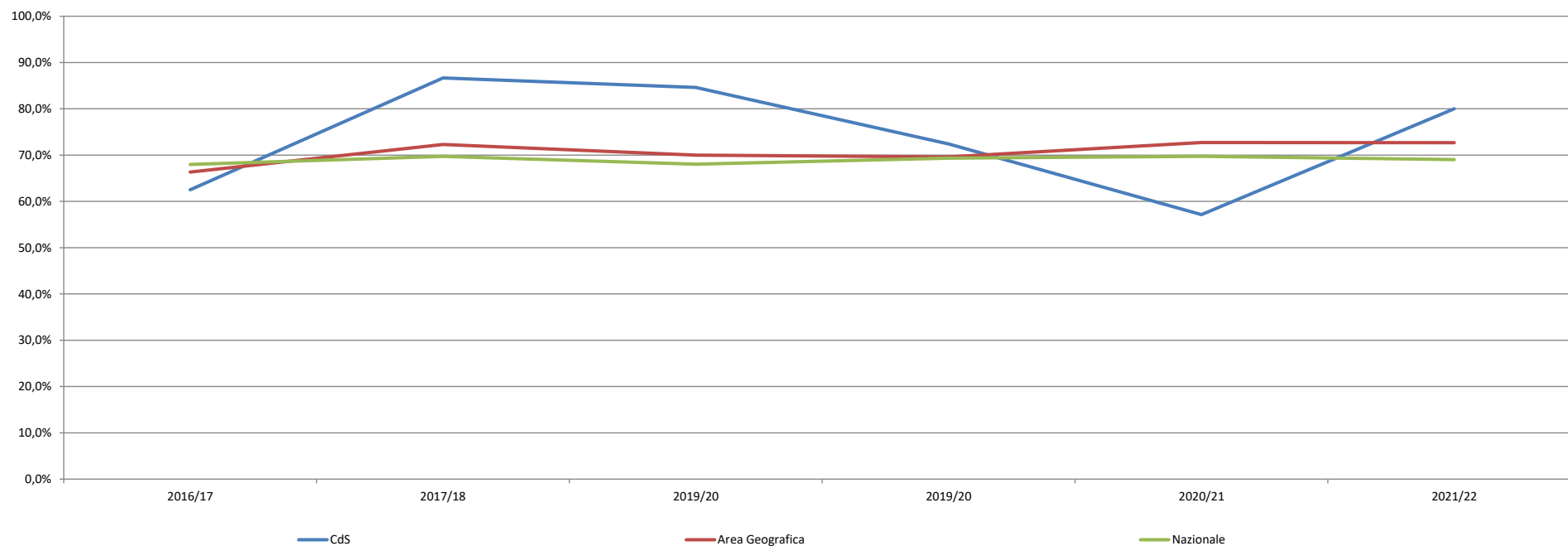

IC17

Percentuale di immatricolati che si laureano entro un anno oltre la durata normale del corso nello stesso corso di studio

Coorte	CdS							Area Geografica Classe di Laurea L/SNT2							Nazionale Classe di Laurea L/SNT2						
	2016/17	2017/18	2019/20	2019/20	2020/21	2021/22	media ultimi 3 anni	2016/17	2017/18	2019/20	2019/20	2020/21	2021/22	media ultimi 3 anni	2016/17	2017/18	2019/20	2019/20	2020/21	2021/22	media ultimi 3 anni
Immatricolati SU AA (X-N/X+1-N) laureati entro il 30/04/X+2	7	12	11	14	6	-	10	11	11	12	11	10	-	11	10	11	12	12	11	-	11
Immatricolati SU	8	12	12	14	11	-	12	13	13	14	13	13	-	13	13	14	14	14	13	-	14
Indicatore	87,5%	100,0%	91,7%	100,0%	54,5%	-	83,8%	86,1%	83,8%	85,8%	87,0%	79,0%	-	83,9%	79,2%	82,1%	80,9%	81,4%	78,9%	-	80,4%

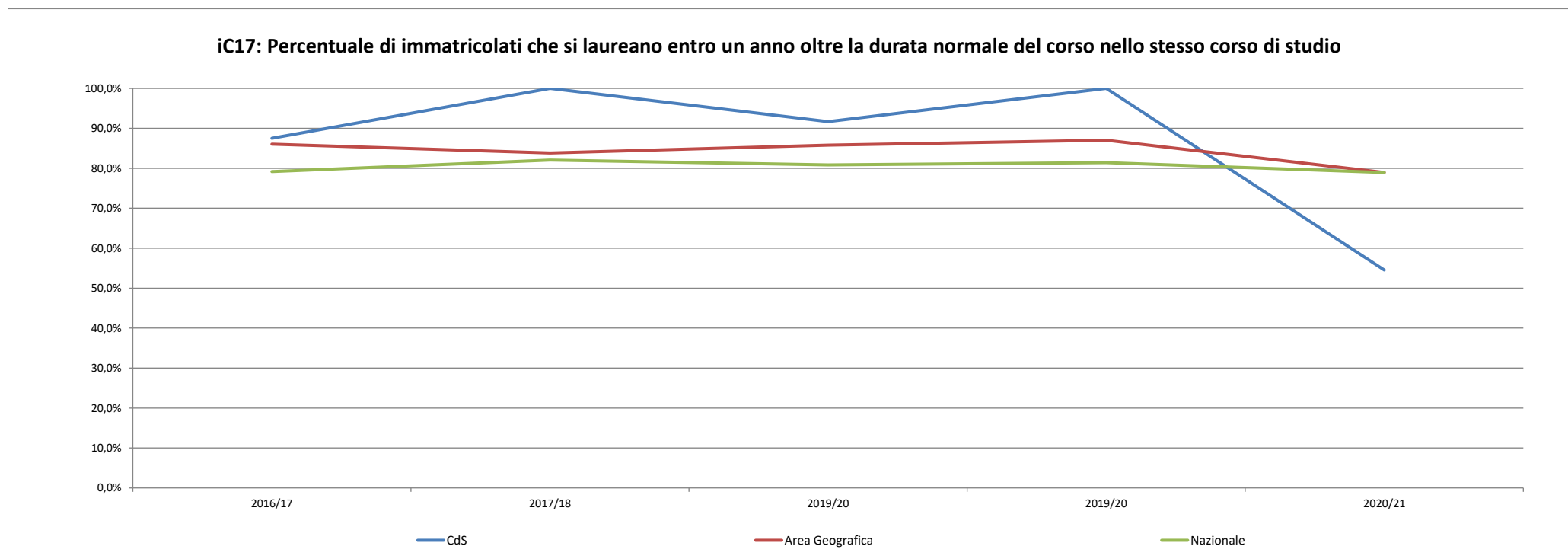

IC22

Percentuale di immatricolati che si laureano nel CdS entro la durata normale del corso

Coorte	CdS							Area Geografica Classe di Laurea L/SNT2							Nazionale Classe di Laurea L/SNT2						
	2016/17	2017/18	2018/19	2019/20	2020/21	2021/22	media ultimi 3 anni	2016/17	2017/18	2018/19	2019/20	2020/21	2021/22	media ultimi 3 anni	2016/17	2017/18	2018/19	2019/20	2020/21	2021/22	media ultimi 3 anni
Immatricolati SU AA (X-N/X+1-N) laureati entro il 30/04/X+2	12	11	14	6	15	-	12	11	11	11	10	11	-	11	11	11	11	10	9	-	10
Immatricolati SU	12	12	14	11	16	-	14	14	14	13	13	14	-	13	14	14	14	13	14	-	14
Indicatore	100,0%	91,7%	100,0%	54,5%	93,8%	-	85,4%	79,6%	80,6%	83,9%	76,4%	78,9%	-	79,7%	77,0%	75,5%	77,7%	75,2%	69,2%	-	74,1%

iC22: Percentuale di immatricolati che si laureano nel CdS entro la durata normale del corso

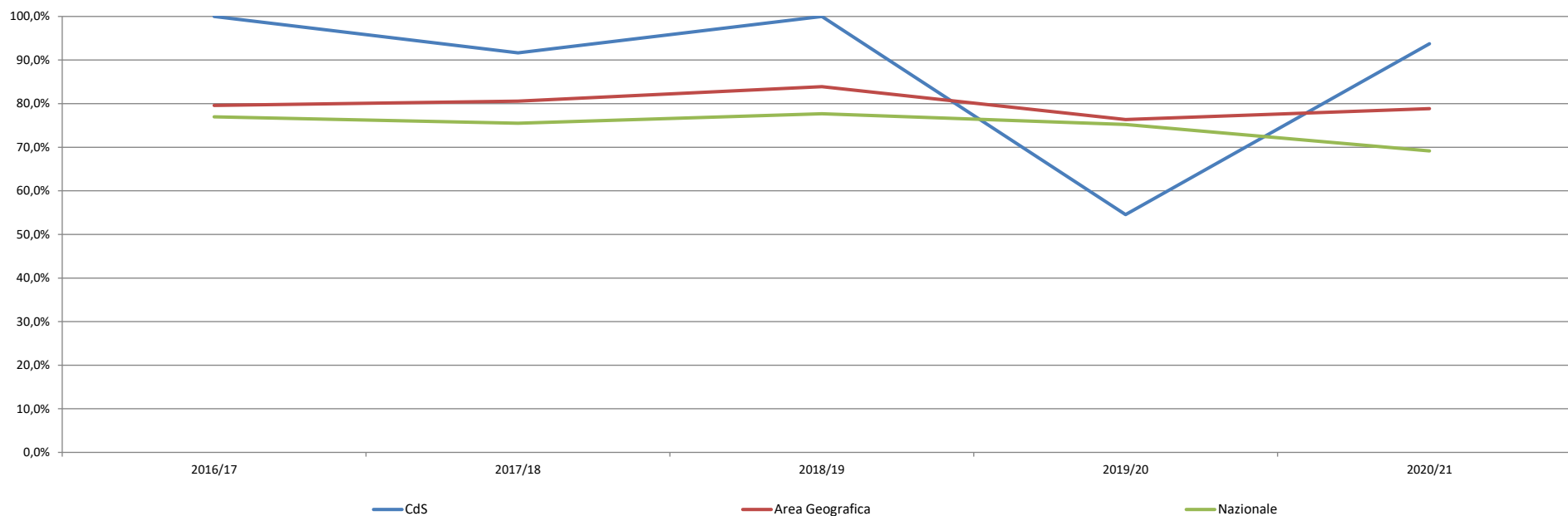

IC19

Percentuale ore di docenza erogata da docenti assunti a tempo indeterminato sul totale delle ore di docenza erogata

Coorte	CdS							Area Geografica Classe di Laurea L/SNT2							Nazionale Classe di Laurea L/SNT2						
	2016/17	2017/18	2018/19	2019/20	2020/21	2021/22	media ultimi 3 anni	2016/17	2017/18	2018/19	2019/20	2020/21	2021/22	media ultimi 3 anni	2016/17	2017/18	2018/19	2019/20	2020/21	2021/22	media ultimi 3 anni
Ore di docenza erogate da docenti assunti a tempo indeterminato AA X/X+1	290	330	290	320	280	286	295	562	545	513	525	513	500	513	603	547	524	534	540	534	536
Ore di docenza erogate totali AA X/X+1	790	790	800	820	840	790	817	1780	1815	1794	1830	1800	1769	1799	1747	1640	1621	1661	1647	1645	1651
Indicatore	36,7%	41,8%	36,3%	39,0%	33,3%	36,2%	36,2%	31,6%	30,0%	28,6%	28,7%	28,5%	28,3%	28,5%	34,5%	33,3%	32,4%	32,1%	32,8%	32,5%	32,5%

iC19: Percentuale ore di docenza erogata da docenti assunti a tempo indeterminato sul totale delle ore di docenza erogata

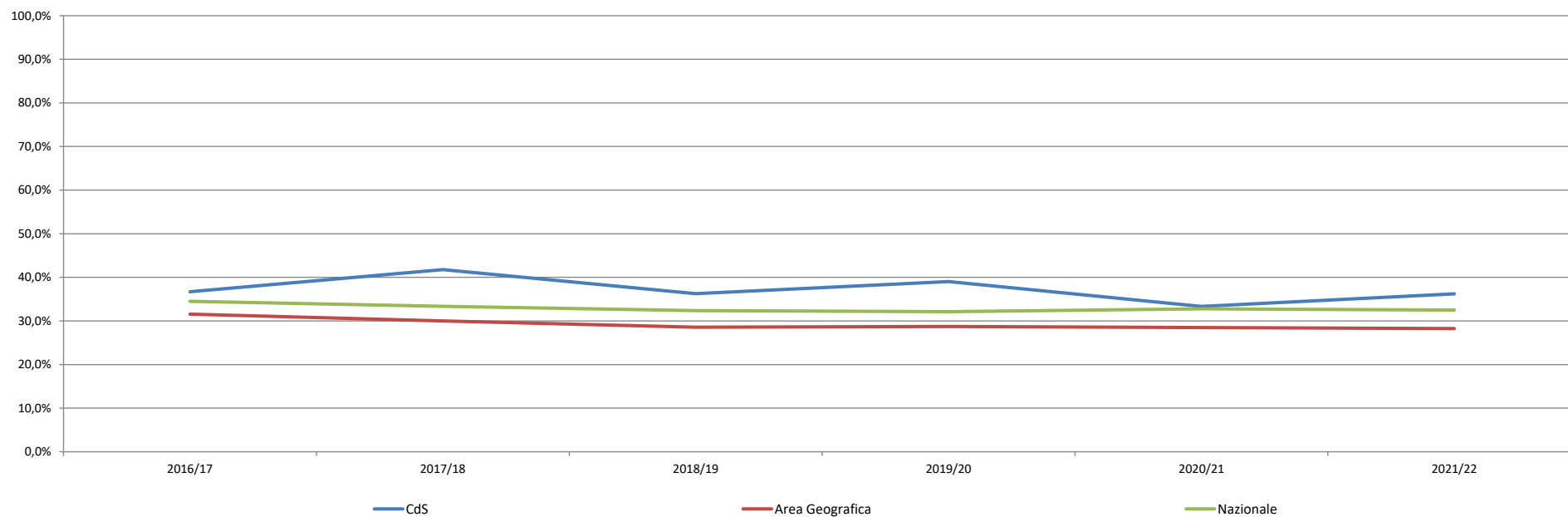

IC05

Rapporto studenti regolari/docenti (professori a tempo indeterminato, ricercatori a tempo indeterminato, ricercatori di tipo a e tipo b)

Coorte	CdS							Area Geografica Classe di Laurea L/SNT2							Nazionale Classe di Laurea L/SNT2						
	2016/17	2017/18	2018/19	2019/20	2020/21	2021/22	media ultimi 3 anni	2016/17	2017/18	2018/19	2019/20	2020/21	2021/22	media ultimi 3 anni	2016/17	2017/18	2018/19	2019/20	2020/21	2021/22	media ultimi 3 anni
Iscritti Regolari(*) AA X/X+1	56	63	58	50	49	53	51	91	85	85	92	96	101	96	101	96	96	97	98	105	100
Numero PO+PA+RU+RTD (AeB) al 31/12/XX	20	19	18	18	20	18	19	25	25	23	25	25	25	25	28	27	26	28	29	29	29
Indicatore	2,80	3,32	3,22	2,78	2,45	2,94	2,71	4	3	4	4	4	4	3,82	4	4	4	3	3	4	4

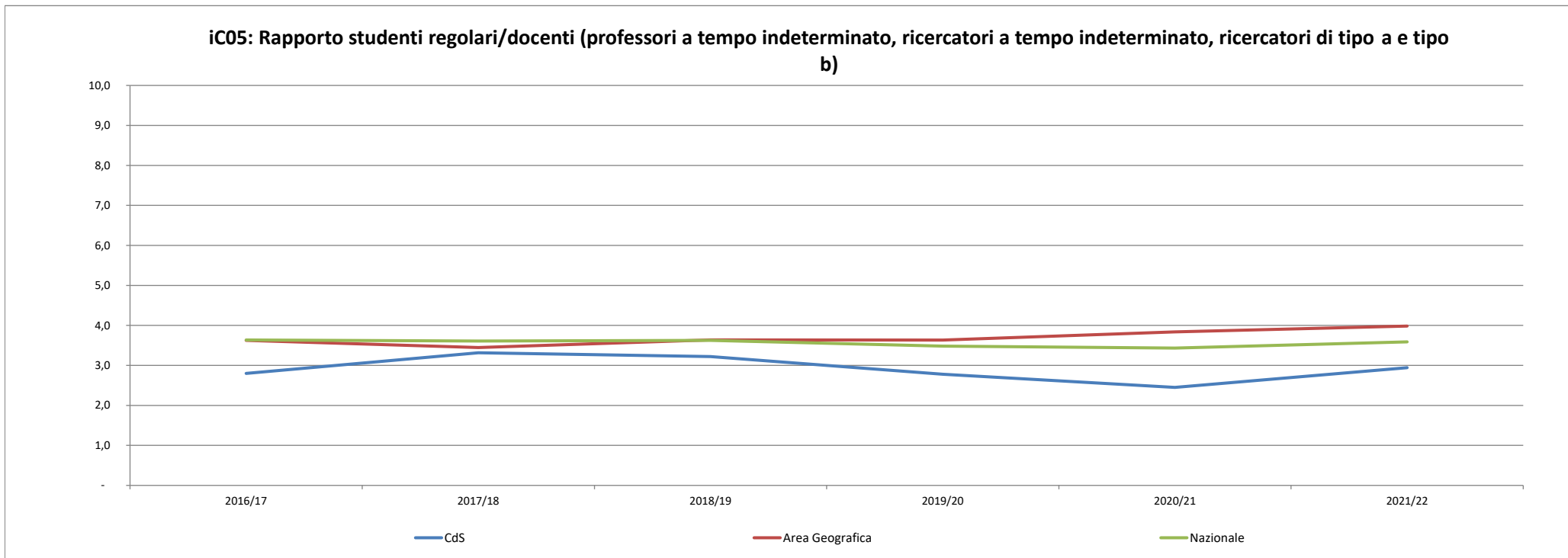

IC27

Rapporto studenti iscritti/docenti complessivo (pesato per le ore di docenza)

Coorte	CdS							Area Geografica Classe di Laurea L/SNT2							Nazionale Classe di Laurea L/SNT2						
	2016/17	2017/18	2018/19	2019/20	2020/21	2021/22	media ultimi 3 anni	2016/17	2017/18	2018/19	2019/20	2020/21	2021/22	media ultimi 3 anni	2016/17	2017/18	2018/19	2019/20	2020/21	2021/22	media ultimi 3 anni
Iscritti al CdS AA X/X+1	59	67	67	57	57	58	57	106	100	100	105	112	116	111	124	118	116	117	119	125	121
Sommatoria (ore didattica erogate per docente / 120 ore)	7	7	7	7	7	7	7	14	15	15	15	15	14	14	13	12	12	12	13	12	12
Indicatore	9	10	10	8	8	9	8,4	7	7	7	7	8	8	8	10	10	10	10	9	10	10

iC27: Rapporto studenti iscritti/docenti complessivo (pesato per le ore di docenza)

